

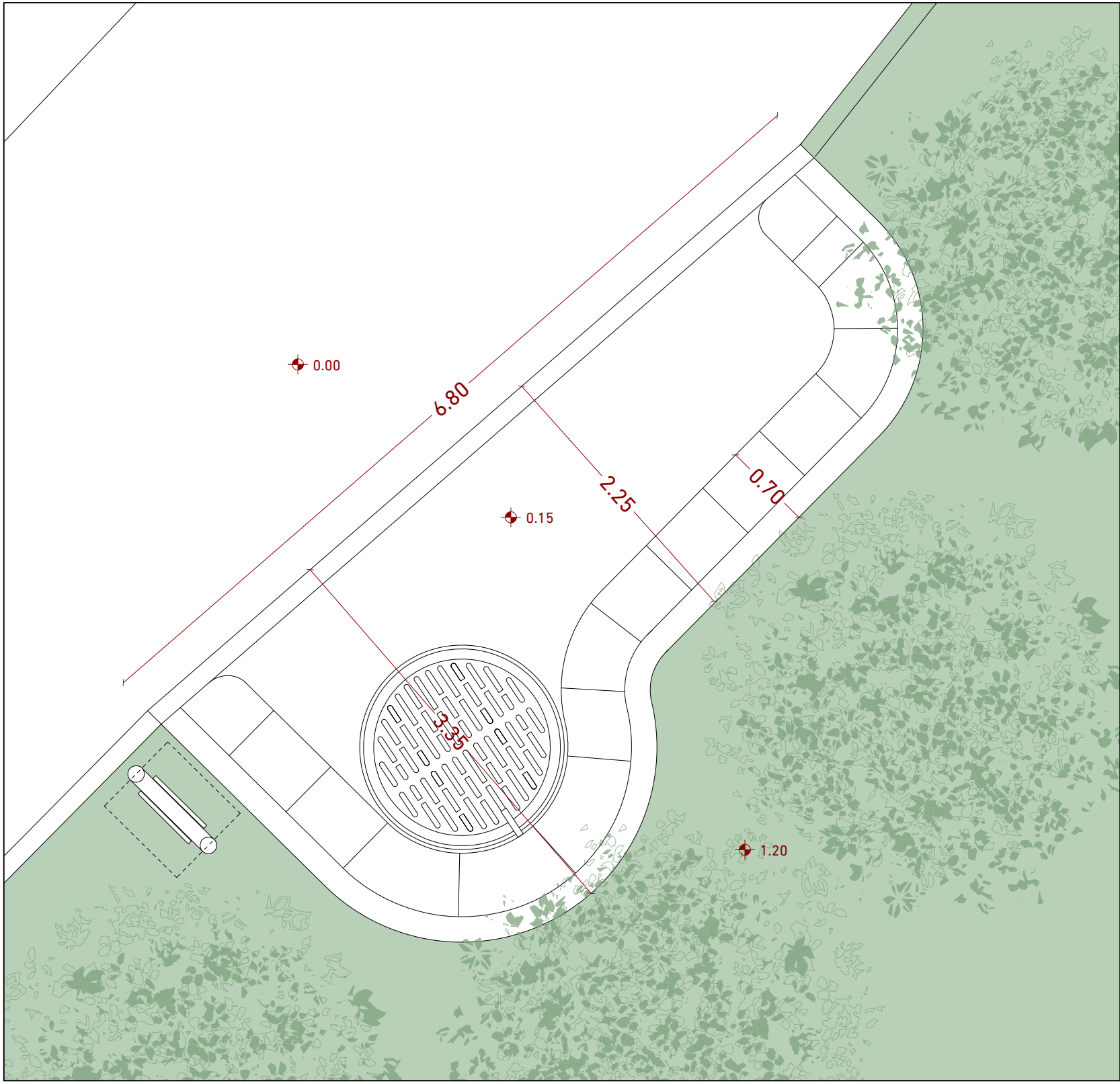

STATO DI FATTO

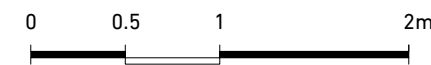

PLANIMETRIA DI PROGETTO



INTERVENTI PREVISTI - FONTANA 'NZUNZA

- Demolizione della pavimentazione in pietra, compresa la demolizione del sottofondo e del cordolo in cls esistente;
- Decespugliamento e pulitura dell'area d'intervento;
- Realizzazione di nuova pavimentazione in pietra granitica (ad opus incertum e con elementi rettangolari 15x25 cm circa per bordonali), stilatura dei giunti con malta di cemento liquido e sabbia fine, da realizzarsi su soletta in cls dello spessore di cm 15 armato con rete elettrosaldata fi 8 mm e maglia 10x10 cm;
- Realizzazione di muretto in cls (dello spessore di 20 cm), armato con rete fi 8 mm e maglia 10x10 cm, da collegarsi alla sottostante soletta in c.a.;
- Realizzazione di seduta in cls rivestita in lastre di pietra granitica;
- Sistemazione del muretto in pietra esistente anche mediante la regolarizzazione del bordo superiore e la posa in opera di copertina in lastre di pietra granitica;
- Sistemazione a verde dell'area mediante la riprofilatura del terreno interessato, la piantumazione di alberi, arbusti e prato;
- Fornitura e posa in opera di nuova griglia in ghisa in corrispondenza della fontana;
- Fornitura e posa in opera di cartellonistica completa di lampada di illuminazione integrata con pannello fotovoltaico;
- Ripristino ed adeguamento della presa d'acqua e del pozzetto e del sistema di scarico della fontana pubblica.



LOCALIZZAZIONE INTERVENTO COORD: 38°38'0.39"N 16°22'39.53"E

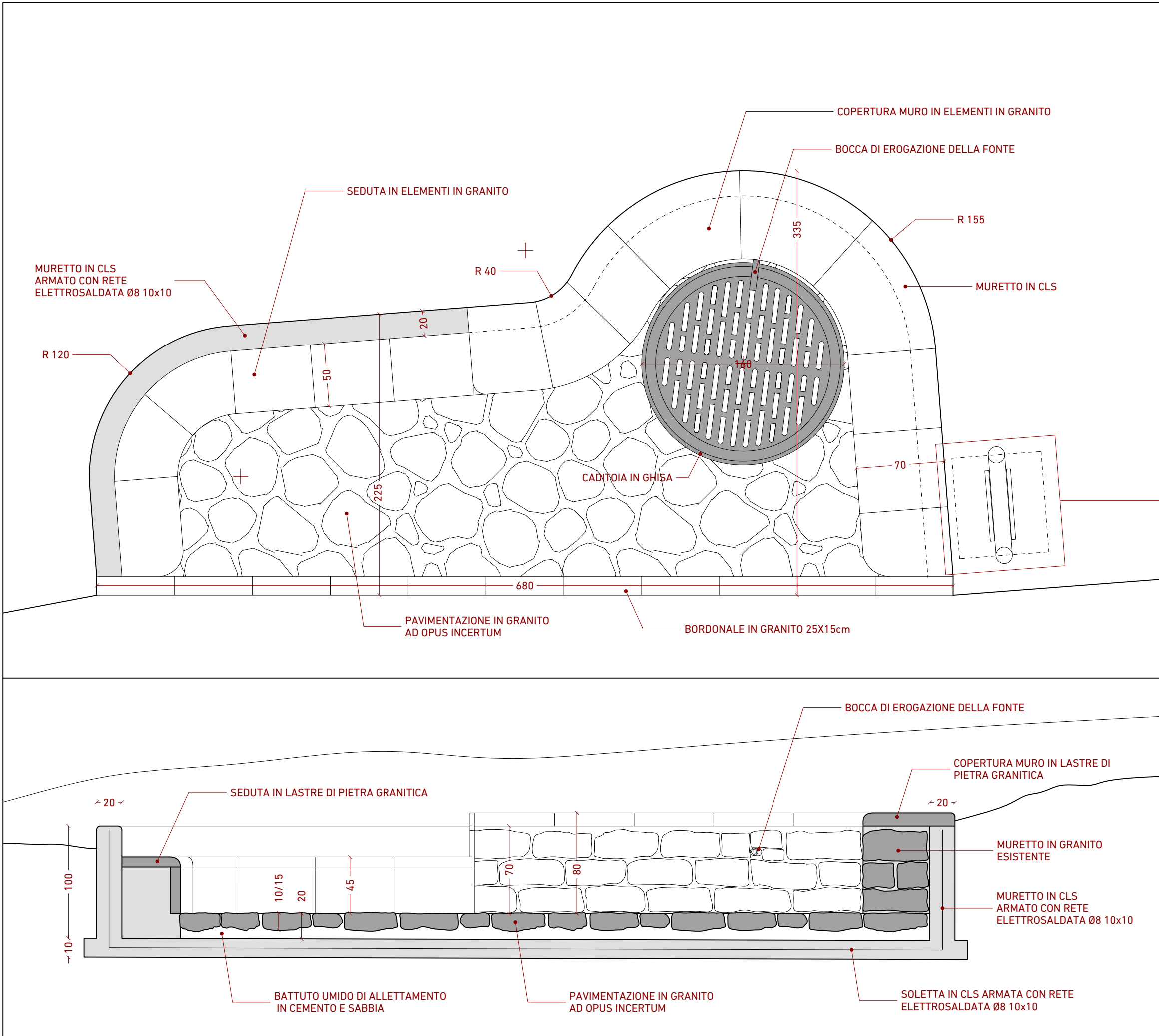
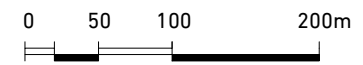

PLANIMETRIA E SEZIONE QUOTATA DI PROGETTO

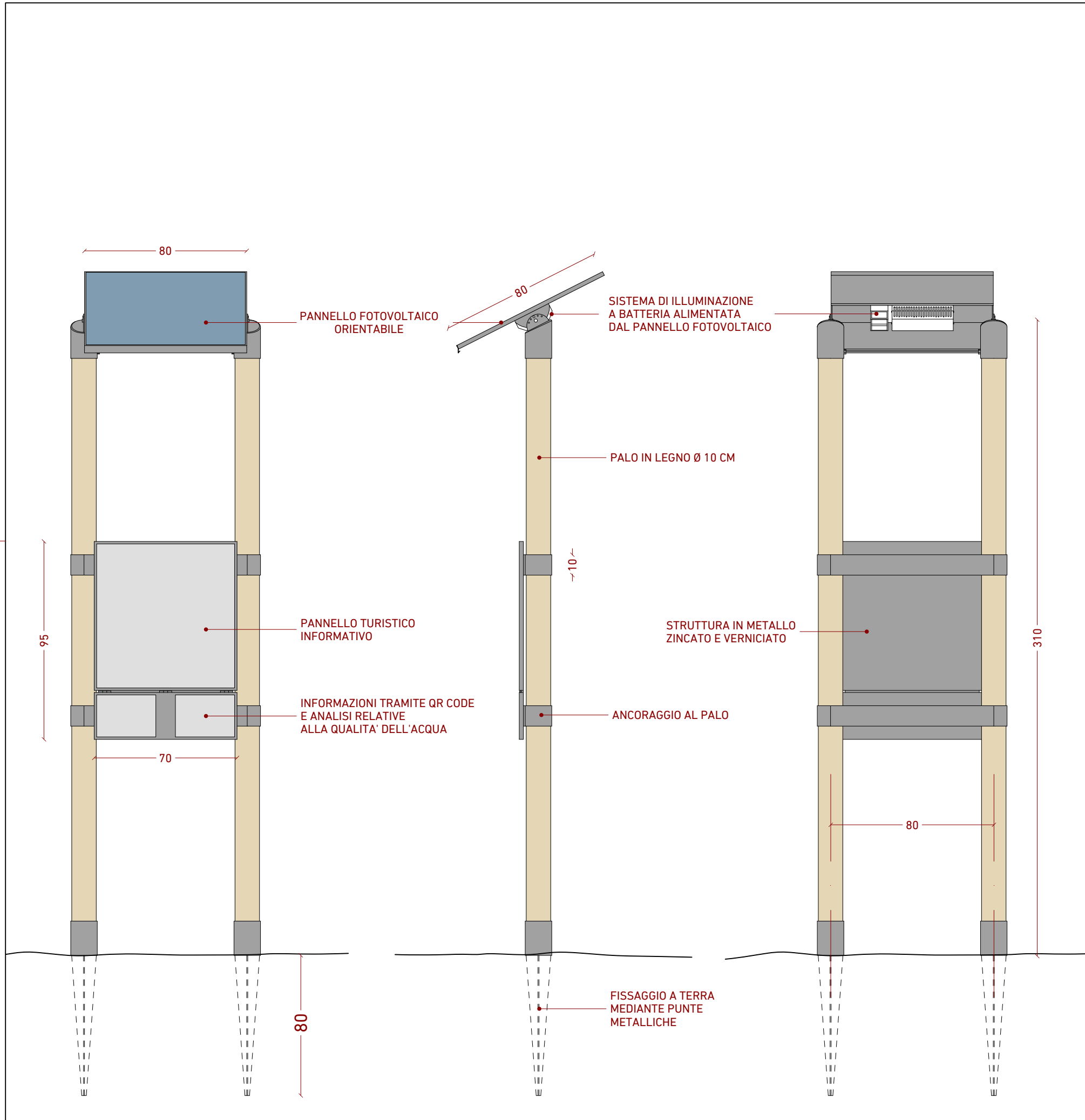

PARTICOLARE COSTRUTTIVO PANNELLO INFORMATIVO

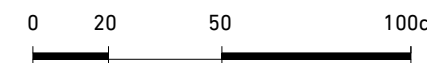

COMUNE DI CARDINALE
PROVINCIA DI CATANZARO



APQ BORGHI ED OSPITALITÀ
IL BORGO DELLA NOCCIOLA

PROGETTO INTEGRATO PER LA VALORIZZAZIONE
TURISTICO-CULTURALE E PRODUTTIVA DEL
TERRITORIO DI CARDINALE NELLA MEDIA VALLE
DELL'ANCIALE

PROGETTO DEFINITIVO/ESECUTIVO

BF.3

IL CAMMINO DELLA NOCCIOLA
FONTANA 'NZUNZA"

ELABORATI:
Planimetria dello Stato di Fatto – Planimetrie, Sezione e
Particolari di Progetto

SCALE VARIE

Responsabile del Procedimento:
Ing. Antonio Nisticò

Raggruppamento temporaneo di professionisti (RTP):
Arch. Massimiliano Cozza D'Onofrio (Capogruppo/mandatario)
Arch. Francesco Rotiroti
Arch. Giuseppe Geracitano
Ing. Antonio Giovanni Cartisano
Ing. Nicola Clasadonte

Cardinale, ottobre 2022